

# Ruta de atención integral de Convivencia



**Promoción**

**13**

**Remisión a entidades para restablecimiento de derechos**  
Información a acudientes



**12**

**¿Es tipo 3?**  
Afecta los derechos fundamentales



**Atención**

**14**

**Reporte y seguimiento al caso.**



**¿Es tipo 2?**  
¿Por recurrencia?  
¿Por Gravedad?

**07**

**Presentación de descargos**



**Prevención**

**08**

**Cumplimiento de acciones formativas y de reparación.**

**¿Es tipo 1?**  
Observación Verbal



**Diálogo**

**09**

**Acompañamiento del comité escolar de convivencia.**

**Atención al conflicto**  
La Salle Bga

**Acompañamiento de coordinación**

**06**



**Compromiso por escrito**

**03**



**02**

**Diálogo**

**01**

**05**

**Acciones pedagógicas**



**Acompañamiento a compromisos**

**04**

**11**

**Cierre del Caso**

Revisión final:  
Y otras medidas pedagógicas



**Revisión periódica de compromisos**  
Estudiantes y padres de familia

**10**

**Seguimiento**



**San Juan Bautista**

**Responsables de la Ruta de Atención**



**Entidades**

- ICBF
- Policía Nacional
- Centros de salud
- Comisería de familia
- Defensoría del pueblo
- Procuraduría
- Secretaría de Educación
- Personería

**Comunidad Educativa**

- Comité Escolar de Convivencia
- Titular de curso
- Coordinador de división
- Estudiantes
- Psicología
- Rectoría
- Acudientes

# Protocolo General

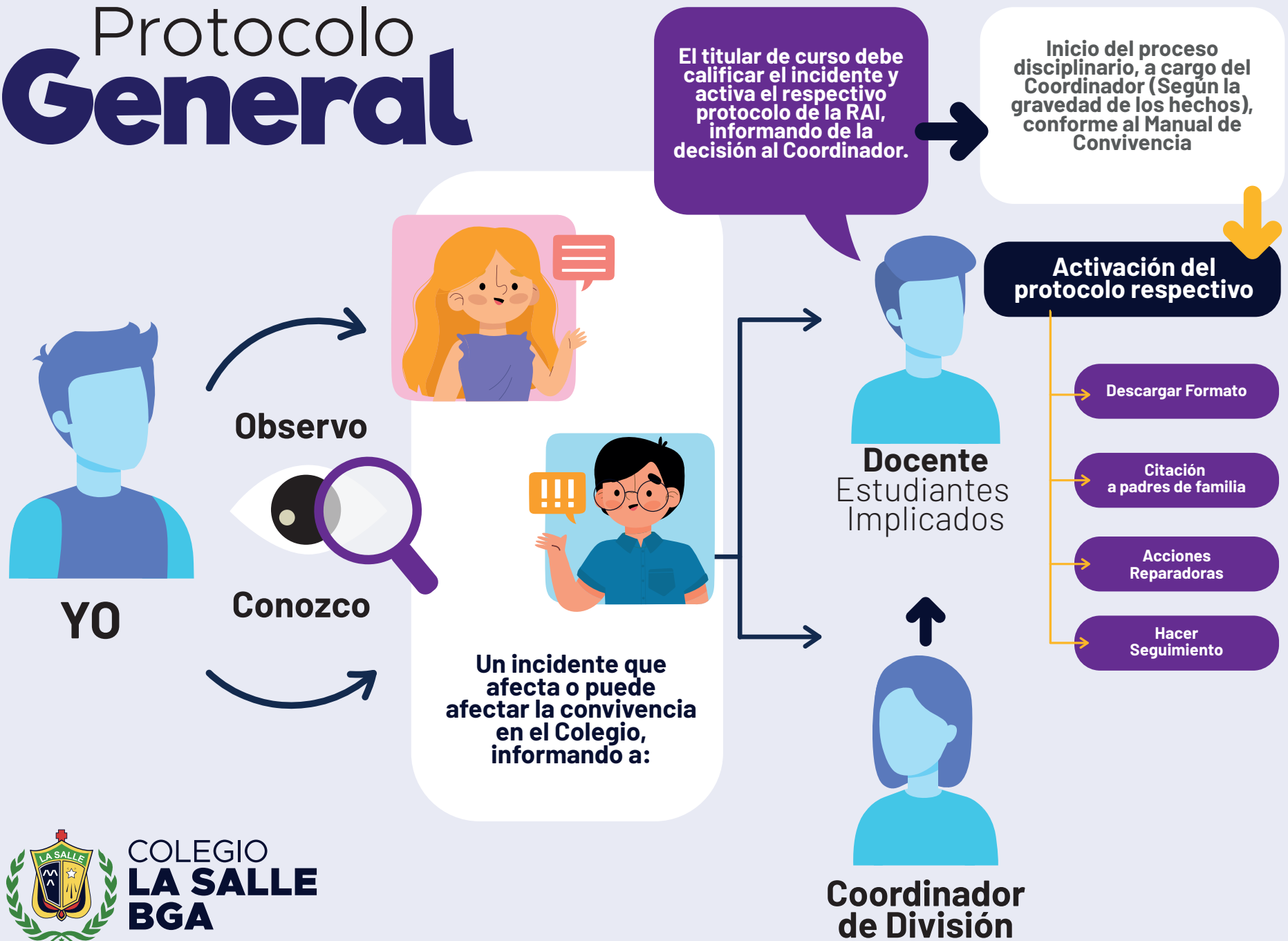

# Protocolo Intimidación Escolar



COLEGIO  
**LA SALLE**  
**BGA**

# Protocolo Problemas

Núcleo familiar

# Consumo

Sustancias legales e ilegales

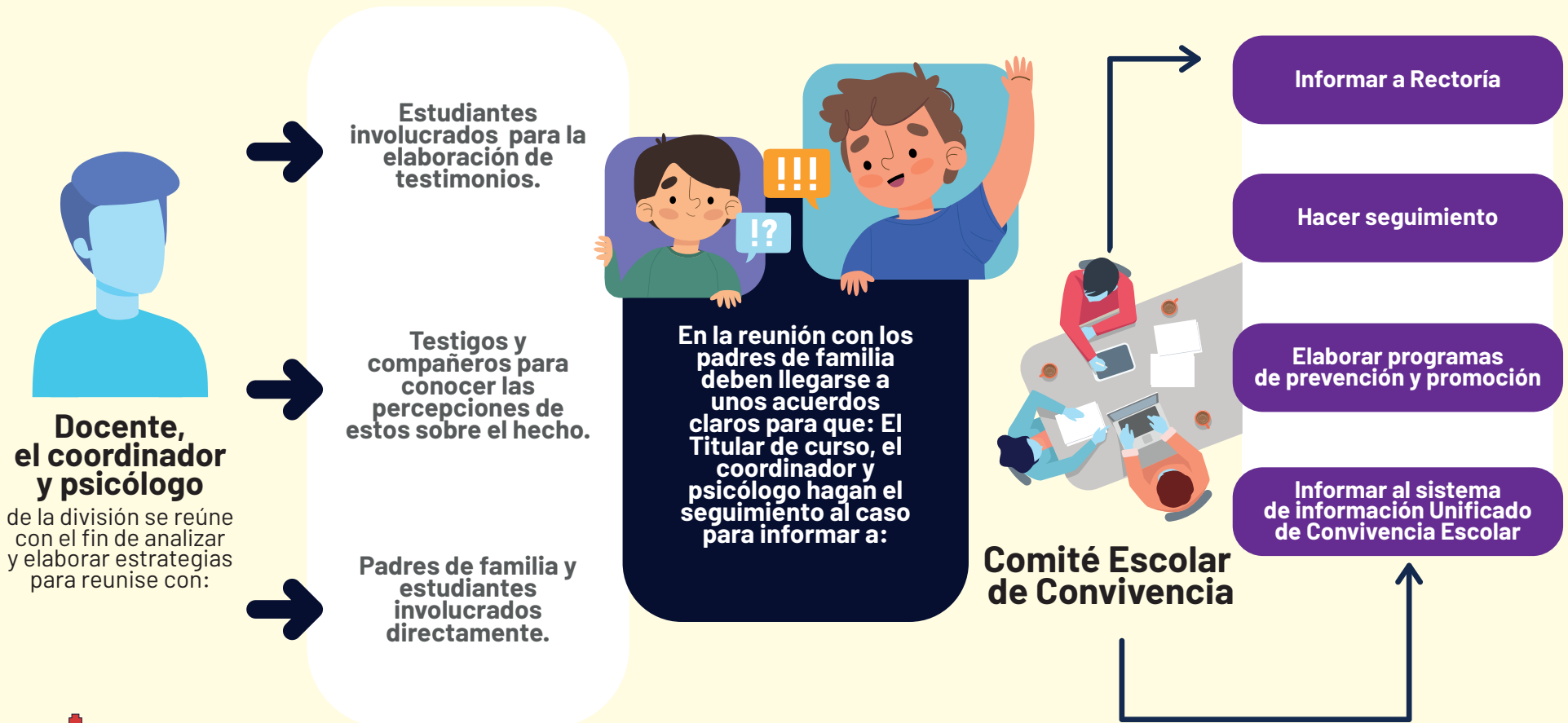

# Protocolo Incidentes de Carácter Sexual



# Protocolo Delitos



# Protocolo Ideación e Intento de Suicidio

