

Ruta de atención integral de Convivencia



13

Remisión a entidades para restablecimiento de derechos
Información a acudientes



Promoción



12

¿Es tipo 3?
Afecta los derechos fundamentales



Atención

Reporte y seguimiento al caso.

14



¿Es tipo 2?
¿Por recurrencia?
¿Por Gravedad?

07

Presentación de descargos



Prevención

Acciones pedagógicas

Acompañamiento a compromisos

05

04

Acompañamiento de coordinación

06

Atención al conflicto
La Salle Bga

03

Compromiso por escrito

11

Cierre del Caso

Revisión final:
Y otras medidas pedagógicas

01

¿Es tipo 1?
Observación Verbal

Diálogo

02

Revisión periódica de compromisos
Estudiantes y padres de familia

10



08

Cumplimiento de acciones formativas y de reparación.

09

Acompañamiento del comité escolar de convivencia.



Seguimiento



Responsables de la Ruta de Atención



Entidades

- ICBF
- Policía Nacional
- Centros de salud
- Comisería de familia
- Defensoría del pueblo
- Procuraduría
- Secretaría de Educación
- Personería

Comunidad Educativa

- Comité Escolar de Convivencia
- Titular de curso
- Coordinador de división
- Estudiantes
- Psicología
- Rectoría
- Acudientes

Protocolo General

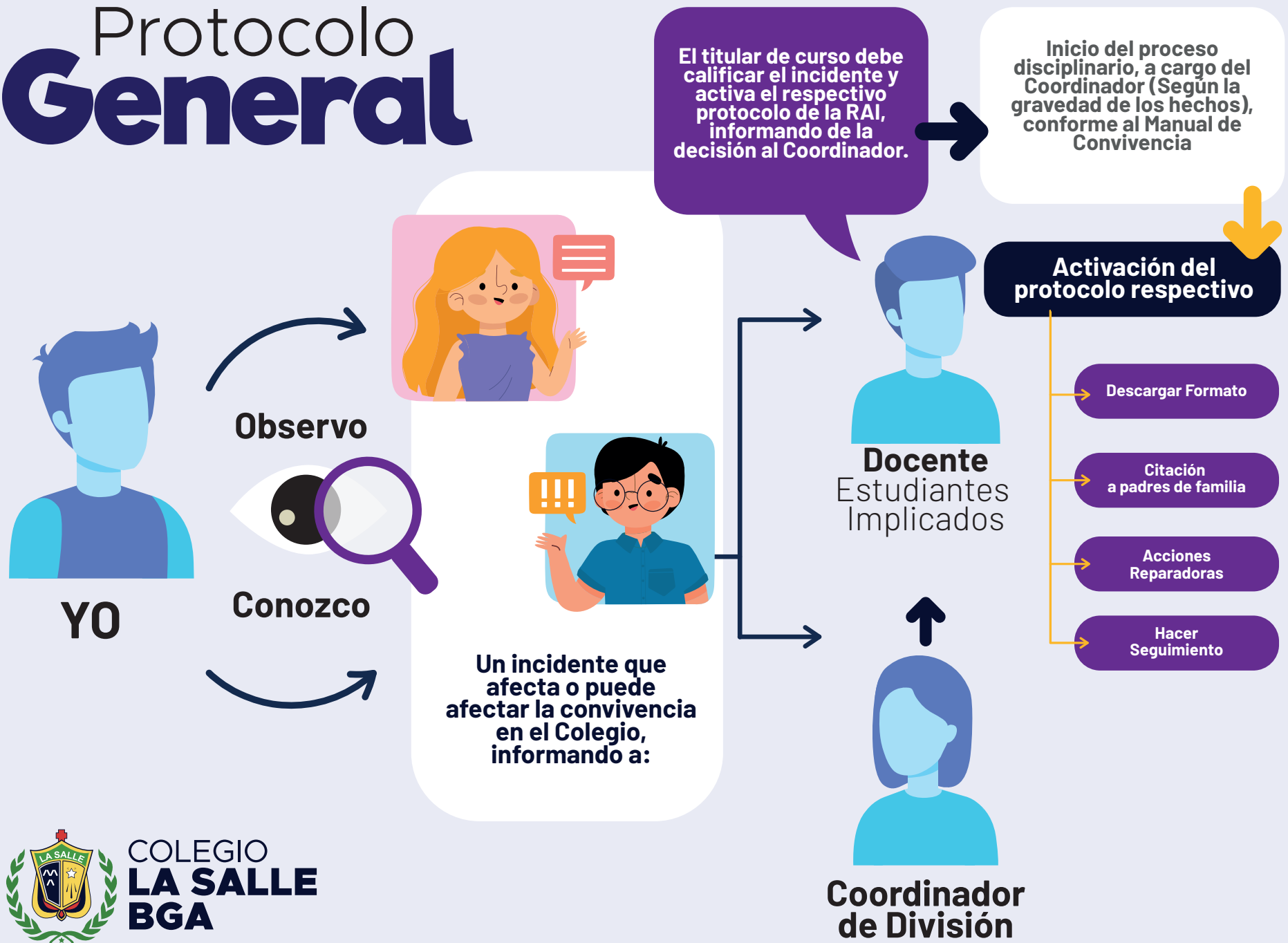

Protocolo Intimidación Escolar



COLEGIO
LA SALLE
BGA

Protocolo Problemas

Núcleo familiar

Consumo

Sustancias legales e ilegales

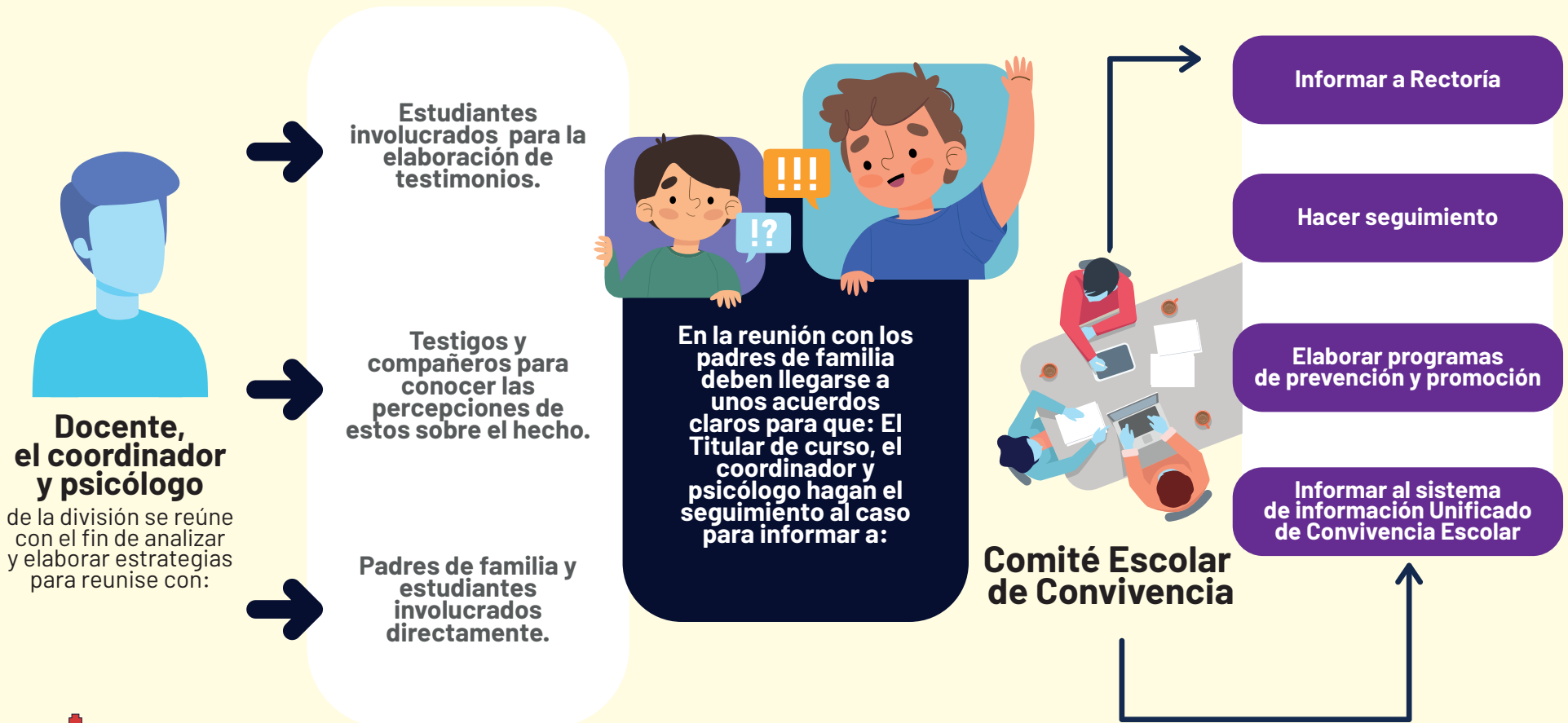

Protocolo Incidentes de Carácter Sexual



Protocolo Delitos



Protocolo Ideación e Intento de Suicidio

