

# Ruta de atención integral de Convivencia



13

**Remisión a entidades para restablecimiento de derechos**  
Información a acudientes



**Promoción**



12

**¿Es tipo 3?**  
Afecta los derechos fundamentales



**Atención**

**Reporte y seguimiento al caso.**

14



**¿Es tipo 2?**  
¿Por recurrencia?  
¿Por Gravedad?

07

**Presentación de descargos**



**Prevención**

Acciones pedagógicas

Acompañamiento a compromisos

05

04

Acompañamiento de coordinación

06

**Atención al conflicto**  
La Salle Bga

03

Compromiso por escrito

11

**Cierre del Caso**

Revisión final:  
Y otras medidas pedagógicas

01

**¿Es tipo 1?**  
Observación Verbal

Diálogo

02

**Revisión periódica de compromisos**  
Estudiantes y padres de familia

10



08

**Cumplimiento de acciones formativas y de reparación.**

09

**Acompañamiento del comité escolar de convivencia.**



**Seguimiento**



Responsables de la Ruta de Atención



**Entidades**

- ICBF
- Policía Nacional
- Centros de salud
- Comisería de familia
- Defensoría del pueblo
- Procuraduría
- Secretaría de Educación
- Personería

**Comunidad Educativa**

- Comité Escolar de Convivencia
- Titular de curso
- Coordinador de división
- Estudiantes
- Psicología
- Rectoría
- Acudientes

# Protocolo General

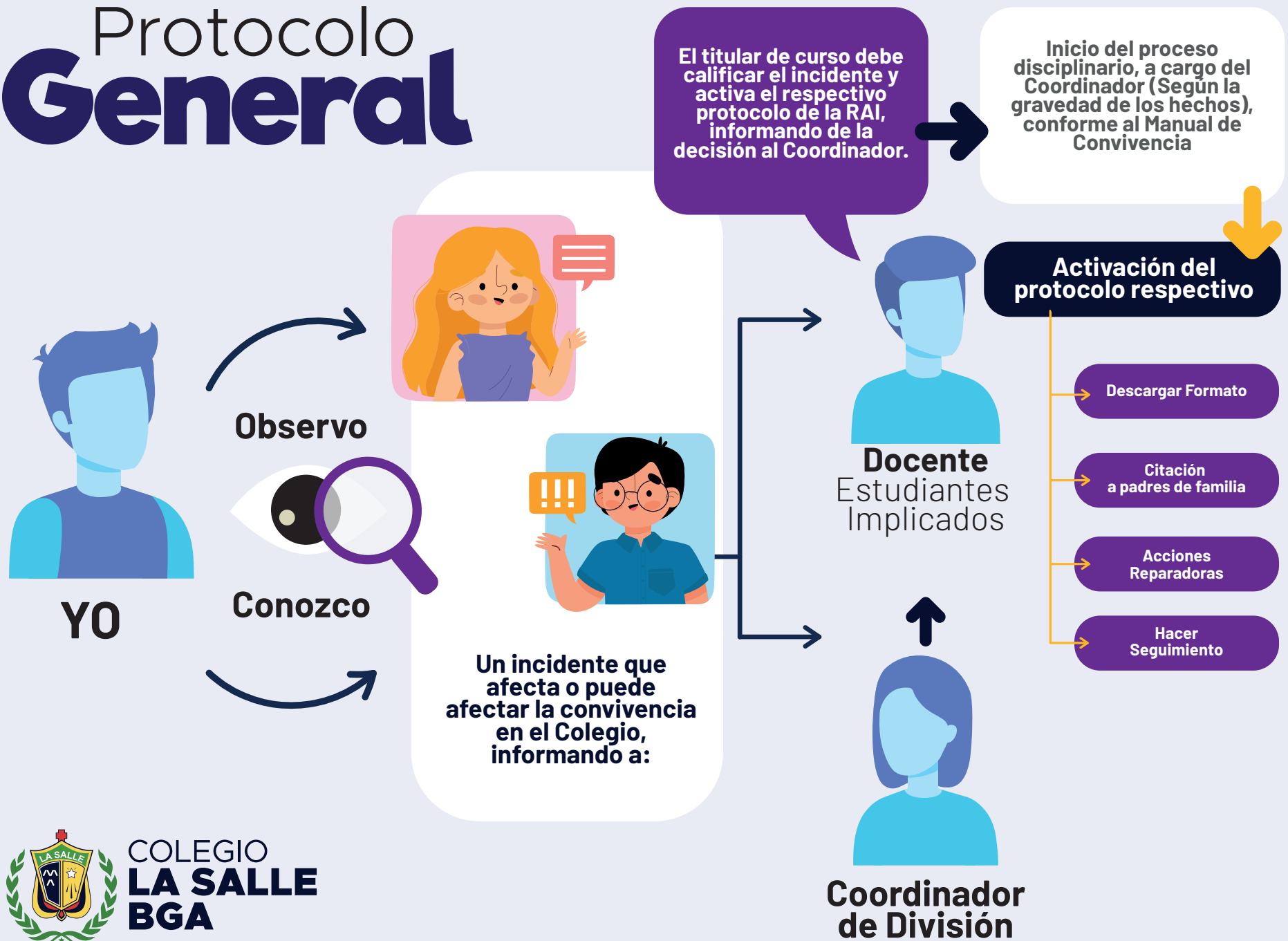

# Protocolo Intimidación Escolar



COLEGIO  
**LA SALLE**  
**BGA**

# Protocolo Problemas

Núcleo familiar

# Consumo

Sustancias legales e ilegales

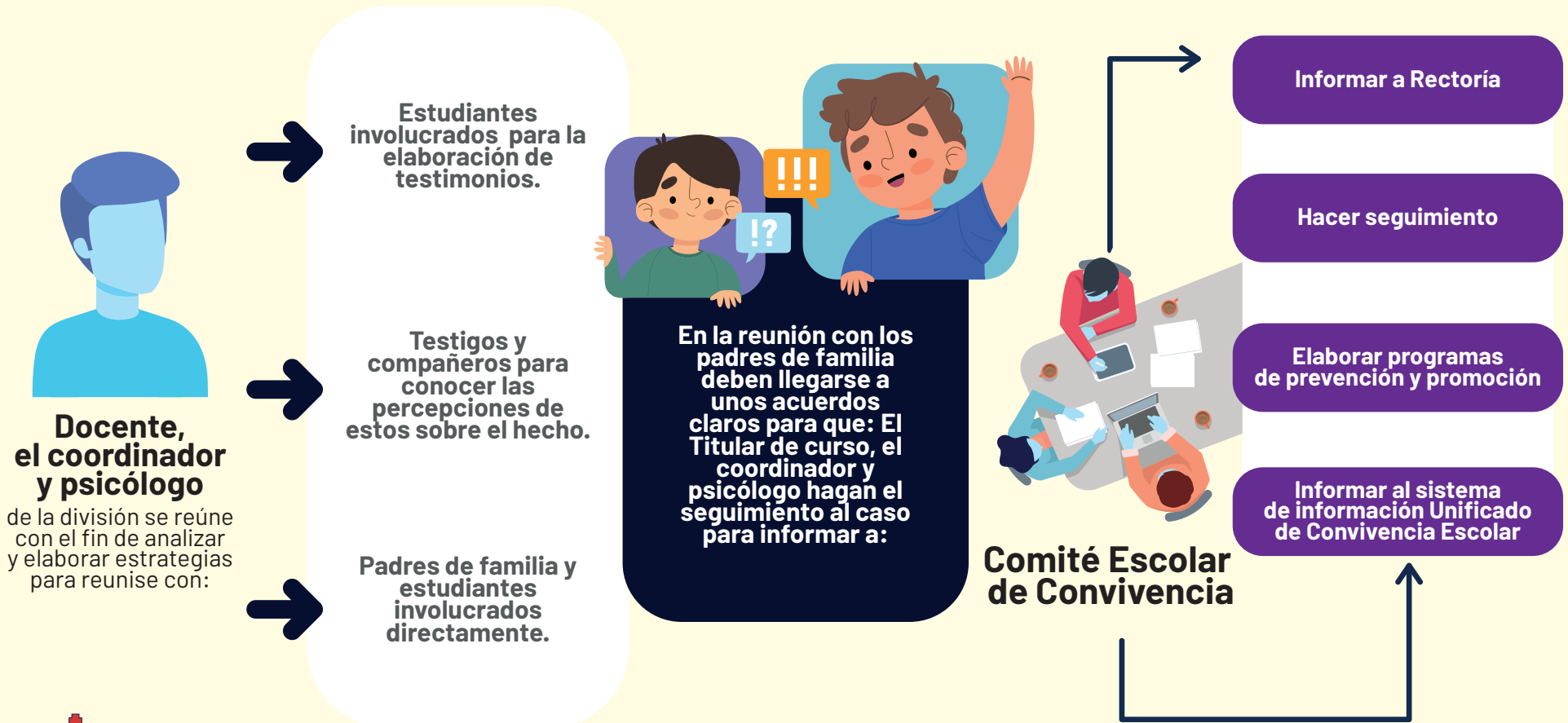

# Protocolo Incidentes de Carácter Sexual



# Protocolo Delitos



# Protocolo Ideación e Intento de Suicidio

